

# 33 LIGA DE TENIS CIUDAD DE MOTRIL



**ORGANIZA: CLUB DE TENIS  
SAQUE VOLEA MOTRIL**

**TEMPORADA 2024/2025**

**CALENDARIO OFICIAL  
Y NORMAS**



**PREMIOS:**

**CAMISETAS, TROFEOS Y RECUERDOS**

**PATROCINAN**



**MULTIÓPTICAS  
Palomares**



**TARRAGONA**

**ES**

**TTP**

**MEDIACION  
DE SEGUROS**

**C/ TATO 5 Bajo-MOTRIL  
TELÉFONO 958608703**



# SALUDA DEL COMITE

Desde el comité, damos la bienvenida a todos los jugadores inscritos en la XXXIII edición de nuestra liga de tenis. Esta liga de tenis, se consolida como uno de los eventos deportivos más longevos de Motril y comarca.

Este año, hemos tenido la incorporación de nuevos jugadores procedentes de las localidades de Granada, Velez de Benaudalla, Torrenueva Costa, Salobreña y Almuñecar.

En esta edición, como novedad, se ha creado una nueva categoría para competir, "veteranos mas 60", esto es debido a la demanda de muchos jugadores que ya superan esa edad.

La actual edición, cuenta con 48 jugadores en liga regular y 12 en liga "veteranos mas 60".

El desarrollo de la competición se divide en dos fases, una primera que, una vez finalizada, dará lugar a dos ascensos a la categoría superior y dos descensos a la categoría inferior. Una segunda vuelta que será la que determinará los campeones de cada categoría. La categoría "mas 60" será a una sola vuelta.

Este tipo de competición, hace que todos los jugadores tengan la oportunidad de situarse en su nivel de juego y a la vez, que todos nos esforcemos en competir para mantenernos en nuestro nivel.

La entrega de resultados se hará a través de la web de forma periódica en las fechas señaladas. También, después de cada partido, se dará el resultado a través de nuestro grupo de WhatsApp, esto es para ir llevando la clasificación al día, esta clasificación se podrá ver por la aplicación Winner, a la que el club está suscrito.

Para el buen desarrollo de la competición, es necesario que todos los jugadores comuniquen sus resultados a través de "<http://www.saquevolea.com/hojaderesultados1.htm>", una vez finalizado cada periodo de partidos ya que de no hacerlo, no se podrán contrastar datos con los jugadores rivales, prevaleciendo el resultado de quién ha enviado sus resultados.

Al finalizar la temporada, se realizará una Cena Gala, donde se entregarán los trofeos, recuerdos y regalos a los jugadores que asistan. Los trofeos a los vencedores de cada categoría consistirán en vales regalos en material deportivo para canjear en algún establecimiento de nuestra zona.

Animamos a todos a colaborar con el desarrollo de la liga y poder celebrar al final de la temporada, en la cena gala de entrega de trofeos, que todo ha ido como estaba previsto.

Desde el comité, se da las gracias a todos por vuestra colaboración.



NORMAS Y CALENDARIO XXXIII LIGA DE TENIS DE MOTRIL

**SAQUE VOLEA**  
Temporada 2024-2025



# El Club

CIF G-18671867  
Registro Ayuntamiento Motril nº 1810/05  
Registro como entidad deportiva Junta de Andalucía nº 12572

El club Tenis Saque Volea, es un club deportivo, con sede en Motril, sin ánimo de lucro, y cuya finalidad principal es la de promover la práctica del tenis, mediante la organización de eventos tenísticos de diversa índole, en el entorno de la Costa Tropical. Se trata de un club abierto, consolidado, y conformado en la actualidad por cerca de un centenar de socios, que son los jugadores que conforman XXXIII edición de la liga de tenis.

Los pilares fundamentales para el funcionamiento del Club son: **la página web, [www.saquevolea.com](http://www.saquevolea.com)**, como medio de comunicación de las actividades del Club y del desarrollo de las competiciones, como herramienta para la participación en los eventos organizados a través de las inscripciones y como foro abierto a los socios para que realicen consultas y hagan sugerencias. Se trata de una página activa, estando permanentemente actualizada. También, como medio de comunicación del Club, se encuentra el **grupo de Whattsaaap** creado para este evento, totalmente abierto y en el que se reciben, tanto resultados, como comentarios sobre el desarrollo de nuestra liga y en el que se podrá ver las clasificaciones actualizadas semana a semana. **El Ayuntamiento de Motril**, abierto a apoyar cualquier iniciativa que el Club pretenda organizar. **Los patrocinadores** de las competiciones, y las colaboraciones que permiten editar esta revista.

Se recuerda a todos los jugadores y socios que la recogida de trofeos, polos o cualquier otro regalo del Club, así como sorteos etc caducan al comenzar la siguiente edición de la liga y el Comité, desde ese momento, puede disponer de los mismos para los fines que mas interese al Club, sin posible reclamación alguna del jugador o socio sobre el material.





## Normativa

### ANTES DE JUGAR

A) Los partidos se concertarán de lunes a miércoles para cada jornada. Cada jugador aparece como titular, primero en el calendario tenístico, en la mitad aproximada de los encuentros. Este jugador está obligado a llamar a su rival de lunes a miércoles para concertar la fecha del partido, si no lo hace así, tendrá que aceptar las condiciones de su contrario.

B) Los partidos señalados se podrán aplazar si los dos jugadores están de acuerdo, pero siempre dentro del ciclo de comunicación de resultados establecido para ese partido. El jugador que aplaza el partido debe exponerle la nueva fecha al contrario para que tenga tiempo de planificar el resto de sus partidos.

C) Si los jugadores no se ponen de acuerdo a la hora de concertar un partido prevalecerá la fecha señalada en el calendario.

D) La no disputa del encuentro, dentro del periodo designado para la entrega se valorará con cero puntos para cada jugador, pero si los motivos por los que no se ha disputado el encuentro son ajenos a uno de ellos, al jugador que no haya influido para que el partido no se celebre, se le dará como ganado, y por lo tanto, el punto.

E) Se le indicarán al Comité Organizador las causas por las que no se ha celebrado el partido y este resolverá para que no se perjudique a un tercero.

### LUGAR Y COSTE

A) Se otorga al titular la facultad de elegir pista donde jugar el partido, dentro de las pistas públicas de los términos municipales de Motril y Salobreña. La celebración del encuentro tanto en otro término municipal como en pistas no públicas, será de mutuo acuerdo entre ambos jugadores.

B) El jugador titular costeará la pista.

C) El jugador visitante, segundo en el calendario tenístico, costeará un bote de bolas nuevas que debe ser abierto en presencia del otro jugador.

### AL COMENZAR A JUGAR

A) El periodo de espera para que se considere incomparecencia será de 15 minutos a partir de la hora en la que se acordó el partido. Transcurrido este tiempo el jugador plantado comunicará al Comité la incomparecencia del otro jugador penalizándolo con menos dos puntos, (-2).

B) Los teléfonos móviles deben apagarse antes de comenzar el partido al objeto de no romper el ritmo del juego.

C) Se establece un periodo previo de calentamiento de 10 minutos.

D) El resultado final del partido se determinará a tres Sets. En caso de empate a seis juegos, se resolverá a Tie Break (muerte súbita) en cada set que suceda.



- B) Los teléfonos móviles deben apagarse antes de comenzar el partido al objeto de no romper el ritmo del juego.
- C) Se establece un periodo previo de calentamiento de 10 minutos.
- D) El resultado final del partido se determinará a tres Sets. En caso de empate a seis juegos, se resolverá a Tie Break (muerte súbita) en cada set que suceda.
- E) El jugador que sirve cantará en voz alta, antes de iniciar cada servicio, el tanteo del juego que estén disputando. Al finalizar dicho juego dirá el resultado en juegos.
- F) Dentro de la pista, sólo estarán los jugadores. De mutuo acuerdo podrán asistir jueces para ese encuentro, corriendo los gastos de su contratación a cuenta de los jugadores.

### **CONDUCTAS**

Nuestro comportamiento debe ser el esperado de un deportista. El comité sancionará comportamientos antideportivos expuesto por escrito por el jugador rival.

- A) La pista de tenis no se puede abandonar sin motivo justificado, sólo se saldrá para:
  - a. Recoger las bolas fuera de la pista.
  - b. Ir al servicio: se podrá ir cinco minutos en todo el partido.
- B) El jugador debe terminar el partido que está disputando salvo que no pueda por causas justificadas en cuyo caso perderá el encuentro por el tanteo de 2 set a 0.
- C) Se deben emplear nuestros mejores esfuerzos para ganar un partido. Nunca deberemos dejarnos ganar o no disputar un encuentro; ya que esto podría perjudicar a un tercero.
- D) En caso de empate en la clasificación final, se decidirá de la siguiente forma:
  - 1. Empate entre dos jugadores decidirá el resultado entre ambos.
  - 2. En caso de empate múltiple se valorará primero el punto anterior, si persiste, se contabilizará la diferencia de sets entre ellos, y si continúa se acudirá a la diferencia de sets totales en toda la competición, quedando primero el jugador con mejor cómputo.
  - 3. Para la clasificación final, a un jugador se le considera efectivos sus puntos o victorias, siempre que haya disputado la mitad más uno del total de sus encuentros. En caso contrario se le dará por perdidos todos sus partidos.

### **COMUNICACIÓN DE RESULTADOS**

- A) Se deberán enviar a través de la hoja de resultados de nuestra web,  
[www.saquevolea.com](http://www.saquevolea.com)
- B) No se contabilizarán los entregados fuera de plazo.



## COMITÉ

El comité es el encargado de organizar los eventos tenísticos que se desarrollarán durante el año.

Cualquier anomalía detectada por los participantes deberá serle expuesta por escrito.

Las incidencias que resulten durante las competiciones y no estén recogidas en esta normativa, será resuelta por el Comité de Competición.

El comité publicará los resultados y clasificaciones después de cada entrega en los diferentes medios de comunicación de nuestra comarca y en los propios de este Club.

A fin de evitar equívocos y errores, se recomienda a los participantes la correcta asimilación de las normas y disposiciones de este escrito. No haciéndose responsable la Organización del incumplimiento o negligencia por parte de algún jugador.

El comité no contabilizará los encuentros jugados fuera de la fecha señalada para cada entrega, dichas fechas solo se modificaran en caso de fuerza mayor, siendo el comité quien decidirá si se alarga el periodo de entregas de esa fase. Si un periodo se alterase, los demás no sufrirían variación.

El Comité de Organización de la liga y otros eventos, no se hace responsable de accidentes, lesiones y demás circunstancias personales que ocurran durante el transcurso de las distintas competiciones organizadas.

La actual Junta Directiva, está formada por **Paco Martos, Mariano Gallego, Paco Robles, Antonio Rubiño y Gabriel Pérez**. Colaboran con el comité Emilio García Castilla, Jose Luis Estevez y Jose Luis Cabrera.

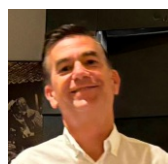
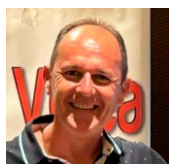
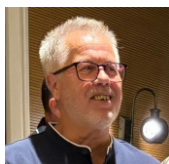
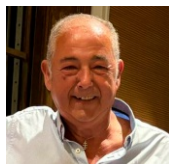



NORMAS Y CALENDARIO XXXIII LIGA DE TENIS DE MOTRIL

**SAQUE VOLEA**  
Temporada 2024-2025



## GRUPO A

	JUGADOR	TELEFONO
1	FABIAN TORRES	603245636
2	ANTONIO RUBIÑO	675930748
3	EMILIO GARCIA CASTILLA	639074303
4	GABRIEL PEREZ RODRIGUEZ	606180689
5	PABLO BACAS OJEA	697256116
6	JOSE LUIS CABRERA GARCIA	643712673
7	PEDRO RUIZ GARCÍA	639222169
8	VICTOR MANUEL JIMENEZ PEÑA	607532001
9	MANUEL RUIZ JIMENEZ (LOLO)	666282538
10	IVAN JESUS SAMPEDRO RAMOS	605287937
11	FRANCISCO FERNANDEZ	663677073
12	JUAN ANTONIO ESCAMILLA SANCHEZ	615055136

## GRUPO B

	JUGADOR	TELEFONO
1	RICARDO GONZALEZ VIÑUALES	639465772
2	MARIANO GALLEGO	669440145
3	EMILIO FERNANDEZ CORREA	696833185
4	JOSE ANTONIO CABRERA BENAVENTE	655436593
5	FRANCISCO ROBLES MARTINEZ	608344233
6	FRANCISCO MENOR GARZON	636270218
7	GIAMPIERO GIANNETTI	684280136
8	JUAN REYES ROBLES	679153351
9	JOSE MIGUEL RUBIO VILCHEZ	607690455
10	IGNACIO LOPEZ MARTÍN	619527297
11	SABINA GONZÁLEZ	645829245
12	FRANCISCO CASTILLA PALOMINO	619432891





NORMAS Y CALENDARIO XXXIII LIGA DE TENIS DE MOTRIL



**SAQUE VOLEA**  
Temporada 2024-2025

**GRUPO C**

	JUGADOR	TELEFONO
1	JULIO REYES ROBLES	662577753
2	MANUEL GARCIA JOYAS	607253424
3	LUIS FERNANDO GONZALEZ LEYVA	616276332
4	VIOREL BOTIS	645441467
5	OSCAR KANTOR FELIPOFF	653144779
6	RAFAEL MARTINEZ DE LA OSA	615894648
7	PEDRO JAVIER SILVENTE MALLO	665603895
8	MIGUEL RUFINO JUSTO	603444275
9	ANTONIO ILLESCAS VEGA	661546672
10	ADRIAN RUIZ MARTIN	659376373
11	HANS DE LEEUWERK	603647712
12	MIGUEL CONTRERAS	623033005

**GRUPO D**

	JUGADOR	TELEFONO
1	RAFAEL CARRASCO FLORES	660256115
2	JOSE LUIS ESTEVEZ CASTILLA	648030275
3	ANA CUENCA SANTIAGO	619893605
4	RAQUEL VINUESA MARTIN	659037805
5	FRANCISCO MARTOS LOPEZ	625686020
6	YOLANDA RODADO VALIENTE	640814401
7	ANTONIO MORENO	600858198
8	STEFFEN BAUER	609393723
9	MIGUEL GARCÍA JIMÉNEZ	666403654
10	CARLOS GONZALEZ ARDID	610790176
11	LOURDES GARCÍA VALDECASAS	647737536
12	FRANCISCO MARTIN CUMPIAN	663709090



## Calendario Primera Vuelta

JORNADA 1	JORNADA 2	JORNADA 3	JORNADA 4	DESCANSO
30 / 06 Oct.	07 / 13 Oct.	14 / 20 Oct.	21 / 27 Oct	28 / 03 Nov

1 - 6	7 - 1	1 - 8	9 - 1
2 - 5	6 - 2	2 - 7	8 - 2
3 - 4	5 - 3	3 - 6	7 - 3
11 - 7	12 - 4	4 - 5	6 - 4
10 - 8	8 - 11	11 - 9	5 - 12
9 - 12	9 - 10	12 - 10	10 - 11

**1ª Entrega**  
**04 Nov.**

JORNADA 5	JORNADA 6	JORNADA 7	JORNADA 8	DESCANSO
04 / 10 Nov.	11 / 17 Nov.	18 / 24 Nov.	25 / 01 Dic	02 / 08 Dic

1 - 10	11 - 1	1 - 12	5 - 1
2 - 9	10 - 2	2 - 11	4 - 2
3 - 8	9 - 3	3 - 10	3 - 12
4 - 7	8 - 4	4 - 9	6 - 11
5 - 6	7 - 5	5 - 8	7 - 10
11 - 12	12 - 6	6 - 7	8 - 9

**2ª Entrega**  
**9 Dic.**

JORNADA 9	JORNADA 10	JORNADA 11	DESCANSO
09 / 22 Dici.	23 / 29 Dci.	30 / 12 Ene	13 / 19 Ene

1 - 4	3 - 1	1 - 2
2 - 3	12 - 2	11 - 3
11 - 5	4 - 11	10 - 4
10 - 6	5 - 10	9 - 5
9 - 7	6 - 9	8 - 6
12 - 8	7 - 8	7 - 12

**3ª Entrega**  
**20 Ene.**



**TORNEO DE**  
**NAVIDAD,**  
**MODALIDAD**  
**DOBLES**  
**14 y 15**  
**DE DICIEMBRE**



**SAQUE VOLEA**  
Temporada 2024-2025

## Calendario Segunda Vuelta

JORNADA 1	JORNADA 2	JORNADA 3	JORNADA 4	DESCANSO
27 / 02 Feb.	03 / 09 Feb.	10 / 16 Feb	17 / 23 Feb	24 / 2 Mar

1 - 6	7 - 1	1 - 8	9 - 1
2 - 5	6 - 2	2 - 7	8 - 2
3 - 4	5 - 3	3 - 6	7 - 3
11 - 7	12 - 4	4 - 5	6 - 4
10 - 8	8 - 11	11 - 9	5 - 12
9 - 12	9 - 10	12 - 10	10 - 11

**4ª Entrega**  
3 Mar.

JORNADA 5	JORNADA 6	JORNADA 7	JORNADA 8	DESCANSO
03 / 09 Mar.	10 / 16 Mar.	17 / 23 Mar.	24 / 30 Mar.	31/06 Abr

1 - 10	11 - 1	1 - 12	5 - 1
2 - 9	10 - 2	2 - 11	4 - 2
3 - 8	9 - 3	3 - 10	3 - 12
4 - 7	8 - 4	4 - 9	6 - 11
5 - 6	7 - 5	5 - 8	7 - 10
11 - 12	12 - 6	6 - 7	8 - 9

**5ª Entrega**  
7 Abr.

JORNADA 9	JORNADA 10	JORNADA 11	DESCANSO
07 / 13 Abr.	14 / 20 Abr.	21 / 27 Abril	28/04 May

1 - 4	3 - 1	1 - 2
2 - 3	12 - 2	11 - 3
11 - 5	4 - 11	10 - 4
10 - 6	5 - 10	9 - 5
9 - 7	6 - 9	8 - 6
12 - 8	7 - 8	7 - 12

**6ª Entrega**  
5 May.

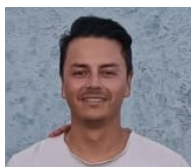

**TORNEO PRIMAVERA, MODALIDAD DOBLES**  
**MAYO - JULIO**



## Calendario Grupo + 60

	JUGADOR	TELEFONO
1	MARIANO GALLEGO	669440145
2	JOSE ANTONIO CABRERA BENAVENTE	655436593
3	FRANCISCO ROBLES MARTINEZ	608344233
4	GIAMPIERO GIANNETTI	684280136
5	JUAN REYES ROBLES	679153351
6	JOSE MIGUEL RUBIO VILCHEZ	607690455
7	MANUEL GARCIA JOYAS	607253424
8	LUIS FERNANDO GONZALEZ LEYVA	616276332
9	RAFAEL MARTINEZ DE LA OSA	615894648
10	OSCAR KANTOR FELIPOFF	653144779
11	FRANCISCO MARTOS LOPEZ	625686020
12	CARLOS GONZALEZ ARDID	610790176
13	STEFFEN BAUER	609393723
14	RAFAEL CARRASCO FLORES	660256115
15	VIOREL BOTIS	645441467
16	NICOLAS MALDONADO	665594196

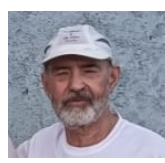
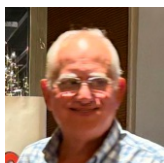



**SAQUE VOLEA**  
Temporada 2024-2025

**Calendario Veteranos + 60**

JORNADA 1	JORNADA 2	JORNADA 3	JORNADA 4	DESCANSO
30 Sep /13 Oct.	14 / 27 Oct.	28 / 10 Nov.	11 / 24 Nov.	25 / 1 Dic.

4-1	16-13	13-11	16-11
2-16	11-15	15-9	9-13
6-3	9-14	14-7	7-15
8-5	7-12	12-5	5-14
10-7	5-10	10-3	3-12
12-9	3-8	8-1	1-10
14-11	1-6	6-2	2-8
15-13	2-4	4-16	4-6

1ª Entrega  
2 Dic.

JORNADA 5	JORNADA 6	JORNADA 7	JORNADA 8	DESCANSO
2 / 15 Dic.	16 /29 Dic.	30Dic /12 Ene.	13/26 de Ene.	2 / 2 Feb

11-9	16-9	9-7	16-7
13-7	7-11	11-5	5-9
15-5	5-13	13-3	3-11
14-3	3-15	15-1	1-13
12-1	1-14	14-2	2-15
10-2	2-12	12-4	4-14
8-4	4-10	10-6	6-12
6-16	6-8	8-16	8-10

2ª Entrega  
3 Feb.

JORNADA 9	JORNADA 10	JORNADA 11	JORNADA 12	DESCANSO
30/16 Feb.	17/2 Mar.	3/16 Mar.	17 /30 Mar.	31/ 6 Abr.

7-5	16-5	5-3	16-3
9-3	3-7	7-1	1-5
11-1	1-9	9-2	2-7
13-2	2-11	11-4	4-9
15-4	4-13	13-6	6-11
14-6	6-15	15-8	8-13
12-8	8-14	14-10	10-15
10-16	10-12	12-16	12-14

3ª Entrega  
7 Abr.

JORNADA 13	JORNADA 14	JORNADA 15	DESCANSO
7 / 20 Abr	21 / 4 May.	5 / 18 May.	19 / 1 Jun

3-1	16-1	1-2
5-2	2-3	3-4
7-4	4-5	5-6
9-6	6-7	7-8
11-8	8-9	9-10
13-10	10-11	11-12
15-12	12-13	13-14
14-16	14-15	15-16

4ª Entrega  
2 Junio



NORMAS Y CALENDARIO XXXIII LIGA DE TENIS DE MOTRIL

**SAQUE VOLEA**

Temporada 2024-2025



# Guia de Competiciones

## XXXIII Liga de Tenis Saque Volea

**Liga :** Octubre 2024 a Julio 2025.

**Liga de Dobles** Mayo 2025 A Julio 2025.

**Open Tenis Motril- SaqueVolea**  
(Agosto-Septiembre 2025)

**XIX Abierto de Tenis de Navidad**  
(Diciembre 2024)

## Teléfonos de Interés

Pistas Pabellón Motril 958 825164

Pistas Salobreña 958 611682

Pista Sea Club 654 996782

Pista Camping 958 820303

Pistas Torrenueva 619 263503

**Club Saque Volea,608344233**

**[saquevolea@saquevolea.com](mailto:saquevolea@saquevolea.com)**

Maquetación: Paco Robles



**Club de Tenis Saque Volea Motril**

**[www.saquevolea.com](http://www.saquevolea.com)**



# MULTIOPTICAS

## Palomares

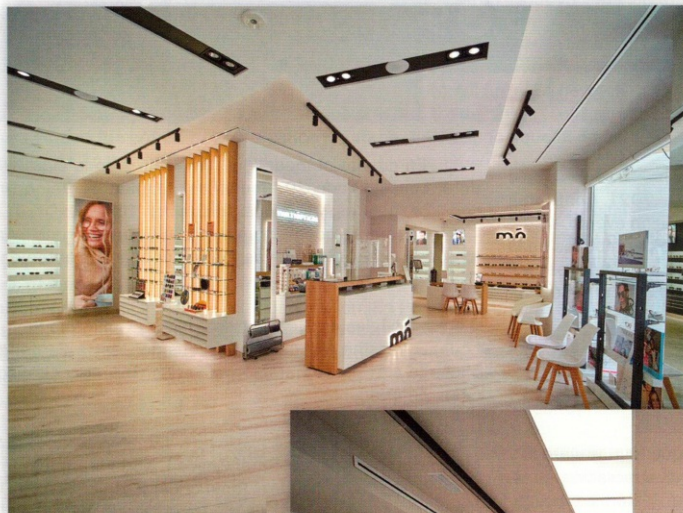

Ahora nuestro local de Motril totalmente reformado y ampliado para  
***ofrecerles un mejor servicio***

### **Motril**

Calle Nueva, nº 30  
Teléfono 958 600 410

### **Almuñécar**

Paseo del Altillo, nº 8  
Teléfono 958 881 436