otril

LIGA DE TENIS
CIUDAD DE MOTRIL

Temporada 2023 / 2024

CALENDARIO OFICIAL Y NORMAS

COLABORAN:

MANCOMUNIDAD DE MUNICIPIOS COSTA TROPICAL GRANADA

Diputación de Granada Avanzamos junt@s

Club de Tenis Saque Volea Motril www.saquevolea.com

TARRAGONA CS TP MEDIACION DE SEGUROS

MULTIÓPTICAS Palomares

Ayuntamiento de Motril DEPORTES

lapalma

LINDE BARRAGÁN & ASOCIADOS S.L. Administración de Fincas Inmobiliaria - Abogados - Seguros

TARRAGONA

CS

TP

MEDIACION
DE SEGUROS

C/ TATO 5 Bajo-MOTRIL
TELÉFONO 958608703

SALUDA DEL COMITE

Desde el comité, damos la bienvenida a todos los jugadores inscritos en la XXXII edición de nuestra liga de tenis. Somos uno de los eventos deportivos más longevos de Motril y comarca.

Este año, hemos tenido un aumento en la participación de nuestra liga de 21 jugadores. Jugadores que confían en nuestro proyecto y en nuestro trabajo a la hora de organizar esta liga.

En esta edición, se ha suprimido el torneo copa de la liga que se venía desarrollando durante toda la temporada, se hace por falta de fechas y se sustituirá por un open que se realizará al final de la competición.

Se han establecido cuatro grupos de competición, dos grupos de 14 jugadores y dos grupos de 12 jugadores, lo que hace que la liga se desarrolle entre participantes de niveles muy parecidos.

El desarrollo de la competición se divide en dos fases, una primera que, una vez finalizada, dará lugar a tres ascensos a la categoría superior y tres descensos a la categoría inferior y una segunda que determinará los campeones de cada categoría.

Con este cambio, queremos que todos los jugadores tengan la oportunidad de situarse en su nivel de juego y a la vez, que todos nos esforcemos en competir para mantenernos en nuestro nivel.

La entrega de resultados se hará a través de la web, de forma periódica en las fechas señaladas.

Para el buen desarrollo de la competición, necesitamos que todos los jugadores realicen su entrega ya que de no hacerlo, no se podrán contractar datos con los jugadores rivales, prevaleciendo el resultado de quién lo ha enviado.

Animamos a todos a colaborar con el desarrollo de la liga y poder celebrar al final de la temporada, en la cena gala de entrega de trofeos, que todo ha ido como estaba previsto.

Desde el comité, se da las gracias a todos por vuestra colaboración.

El comité

Temporada 2023-2024

El Club

CIF G-18671867
Registro Ayuntamiento Motril nº 1810/05
Registro como entidad deportiva Junta de Andalucía nº 12572

El club Tenis Saque Volea, es un club deportivo, con sede en Motril, sin ánimo de lucro, y cuya finalidad principal es la de promover la práctica del tenis, mediante la organización de eventos tenísticos de diversa índole, en el entorno de la Costa Tropical. Se trata de un club abierto, consolidado, y conformado en la actualidad por cerca de un centenar de socios, que son los jugadores que conforman XXXI edición de la liga de tenis.

Los pilares fundamentales para el funcionamiento del Club son: **la página Web, www.saquevolea.com**, como medio de comunicación de las actividades del club y del desarrollo de las competiciones, como herramienta para la participación en los eventos organizados, a través de las inscripciones, y como foro abierto a los socios para que realicen consultas y hagan sugerencias. Se trata de una página activa, estando permanentemente actualizada, tambien, como medio de comunicadión del Club, se encuentra el grupo de Whatssaap creado para este evento totalmente abierto y del que se reciben, tanto resultados, como comentarios sobre el desarrollo del nuestra liga. **El Ayuntamiento de Motril**, abierto a apoyar cualquier iniciativa que el Club pretenda organizar. **Los patrocinadores** de las competiciones, y las colaboraciones que permiten editar esta revista.

La actual Junta Directiva, está formada por PACO MARTOS, ANTONIO RUBIÑO, PACO ROBLES, MARIANO GALLEGO Y GABRIEL PÉREZ . Colaboran con el comité EMILIO GARCIA CASTILLA y JOSE LUIS ESTEVEZ

Normativa

ANTES DE JUGAR

A) Los partidos se concertarán de lunes a miércoles para cada jornada. Cada jugador aparece como titular, primero en el calendario tenístico, en la mitad aproximada de los encuentros. Este jugador está obligado a llamar a su rival de lunes a miércoles para concertar la fecha del partido, si no lo hace así, tendrá que aceptar las condiciones de su contrario.

B) Los partidos señalados se podrán aplazar si los dos jugadores están de acuerdo, pero siempre dentro del ciclo de comunicación de resultados establecido para ese partido. El jugador que aplace el partido debe exponerle la nueva fecha al contrario para que tenga tiempo de planificar el resto de sus partidos.

C) Si los jugadores no se ponen de acuerdo a la hora de concertar un partido prevalecerá la fecha señalada en el calendario.

D) La no disputa del encuentro, dentro del periodo designado para la entrega se valorará con cero puntos para cada jugador, pero si los motivos por los que no se ha disputado el encuentro son ajenos a uno de ellos, al jugador que no haya influido para que el partido no se celebre, se le dará como ganado, y por lo tanto, el punto.

E) Se le indicarán al Comité Organizador las causas por las que no se ha celebrado el partido y este resolverá para que no se perjudique a un tercero.

LUGAR Y COSTE

A) Se otorga al titular la facultad de elegir pista donde jugar el partido, dentro de las pistas públicas de los términos municipales de Motril y Salobreña. La celebración del encuentro tanto en otro término municipal como en pistas no públicas, será de mutuo acuerdo entre ambos jugadores.

B) El jugador titular costeará la pista.

C) El jugador visitante, segundo en el calendario tenístico, costeará un bote de bolas nuevas que debe ser abierto en presencia del otro jugador.

AL COMENZAR A JUGAR

A) El periodo de espera para que se considere incomparecencia será de 15 minutos a partir de la hora en la que se acordó el partido. Transcurrido este tiempo el jugador plantado comunicará al Comité la incomparecencia del otro jugador penalizándolo con menos dos puntos, (-2).

B) Los teléfonos móviles deben apagarse antes de comenzar el partido al objeto de no romper el ritmo del juego.

C) Se establece un periodo previo de calentamiento de 10 minutos.

D) El resultado final del partido se determinará a tres Sets. En caso de empate a seis juegos, se resolverá a Tie Break (muerte súbita) en cada set que suceda.

B) Los teléfonos móviles deben apagarse antes de comenzar el partido al objeto de no romper el ritmo del juego.

C) Se establece un periodo previo de calentamiento de 10 minutos.

D) El resultado final del partido se determinará a tres Sets. En caso de empate a seis juegos, se resolverá a Tie Break (muerte súbita) en cada set que suceda.

E) El jugador que sirve cantará en voz alta, antes de iniciar cada servicio, el tanteo del juego que estén disputando. Al finalizar dicho juego dirá el resultado en juegos.

F) Dentro de la pista, sólo estarán los jugadores. De mutuo acuerdo podrán asistir jueces para ese encuentro, corriendo los gastos de su contratación a cuenta de los jugadores.

CONDUCTAS

Nuestro comportamiento debe ser el esperado de un deportista. El comité sancionará comportamientos antideportivos expuesto por escrito por el jugador rival.

A) La pista de tenis no se puede abandonar sin motivo justificado, sólo se saldrá para:

a. Recoger las bolas fuera de la pista.

b. Ir al servicio: se podrá ir cinco minutos en todo el partido.

B) El jugador debe terminar el partido que está disputando salvo que no pueda por causas justificadas en cuyo caso perderá el encuentro por el tanteo de 2 set a 0.

C) Se deben emplear nuestros mejores esfuerzos para ganar un partido. Nunca deberemos dejarnos ganar o no disputar un encuentro; ya que esto podría perjudicar a un tercero.

D) En caso de empate en la clasificación final, se decidirá de la siguiente forma:

1. Empate entre dos jugadores decidirá el resultado entre ambos.

2. En caso de empate múltiple se valorará primero el punto anterior, si persiste, se contabilizará la diferencia de sets entre ellos, y si continúa se acudirá a la diferencia de sets totales en toda la competición, quedando primero el jugador con mejor cómputo.

3. Para la clasificación final, a un jugador se le considera efectivos sus puntos o victorias, siempre que haya disputado la mitad más uno del total de sus encuentros. En caso contrario se le dará por perdidos todos sus partidos.

COMUNICACIÓN DE RESULTADOS

A) Se deberán enviar a través de la hoja de resultados de nuestra web,

www.saquevolea.com

B) No se contabilizarán los entregados fuera de plazo.

COMITÉ

El comité es el encargado de organizar las modalidades tenísticas que se desarrollarán durante el año.

Cualquier anomalía detectada por los participantes deberá serle expuesta por escrito.

Las incidencias que resulten durante las competiciones y no estén recogidas en esta normativa, será resuelta por el Comité de Competición.

El comité publicará los resultados, incidencias, consejos, etc., después de cada entrega en los diferentes medios de comunicación y en los propios de este comité.

A fin de evitar equívocos y errores, se recomienda a los participantes la correcta asimilación de las normas y disposiciones de este escrito. No haciéndose responsable la Organización del incumplimiento o negligencia por parte de algún jugador.

El comité no contabilizará los encuentros jugados fuera de la fecha señalada para cada entrega, dichas fechas solo se modificaran en caso de fuerza mayor, siendo el comité quien decida si se alarga el periodo de entregas de esa fase. Si un periodo se alterase, los demás no sufrirían variación.

El Comité de Competición no se hace responsable de accidentes, lesiones y demás circunstancias personales que ocurran durante el transcurso de la competición.

Se recuerda a todos los jugadores y socios que la recogida de trofeos, polos o cualquier otro regalo del Club, así como sorteos etc caducan al comenzar la siguiente edicción de la liga y el Comité, desde ese momento, puede disponer de los mismos para los fines que mas interese al Club, sin posible reclamación alguna del jugador o socio sobre el material, perdiendo todos sus derechos de posesión.

NORMAS Y CALENDARIO XXXII LIGA DE TENIS DE MOTRIL

SAQUE VOLEA

Temporada 2023-2024

GRUPO A

1	ANTONIO RUBIÑO JIMENEZ	675930748
2	EMILIO GARCIA CASTILLA	639074303
3	JOSE LUIS CABRERA GARCIA	643712673
4	GABRIEL PEREZ RODRIGUEZ	606180689
5	ANTONIO BOLIVAR SANTISTEBAN	636541150
6	MARIO HIDALGO DE VICENTE	620857606
7	PEDRO RUIZ GARCIA	639222169
8	VICTOR MANUEL JIMENEZ PEÑA	607532001
9	FABIAN TORRES	603245636
10	FRANCISCO MENOR GARZON	636270218
11	LUIS PEREZ BONDIA	640309270
12	PABLO BACAS OJEA	697256116
13	ANTONIO MANUEL GARCIA ACOSTA	609943230
14	RICARDO GONZALEZ VIÑUALES	639465772

GRUPO B

1	NICOLAS MALDONADO ORTEGA	665594196
2	EMILIO FERNANDEZ CORREA	696833185
3	MANUEL CAMPOS AMADOR	644956460
4	MARIANO GALLEGO MOLINA	669440145
5	VIOREL BOTIS	645441467
6	LUIS FERNANDO GONZALEZ LEYVA	616276332
7	FRANCISCO ROBLES MARTINEZ	608344233
8	JOSE ANTONIO CABRERA BENAVENTE	655436593
9	GIAMPIERO GIANNETTI	684280136
10	MANUEL RUIZ JIMENEZ (LOLO)	666282538
11	MIGUEL ANGEL GORDILLO GUTIERREZ	622544567
12	FERNANDO MONTILLA CORONADO	647942920

Club de Tenis Saque Volea Motril

www.saquevolea.com

NORMAS Y CALENDARIO XXXII LIGA DE TENIS DE MOTRIL

SAQUE VOLEA

Temporada 2023-2024

GRUPO C

1	JOSE MIGUEL RUBIO VILCHEZ	607690455
2	ALADINO FERNANDEZ HIDALGO	659902568
3	PEDRO JAVIER SILVENTE MALLO	665603895
4	MANUEL GARCIA JOYAS	607253424
5	JUAN REYES ROBLES	679153351
6	ABEL CALERO ATIENZA	671083760
7	PABLO GARCIA ROMERA	696263783
8	RICARDO ROJAS REJON	639912850
9	HANS DE LEEUWERK	603647712
10	MAX DE LEEUWERK	634638369
11	JOSE MARIA RODRIGUEZ LOPEZ	617473992
12	JUAN MIGUEL MARTINEZ ARANDA	686704476

GRUPO D

1	ANTONIO MORENO	600858198
2	FRANCISCO MARTOS LOPEZ	625686020
3	JAIME ACEITERO GARCÍA	649621414
4	JOSE LUIS ESTEVEZ CASTILLA	648030275
5	RAFAEL CARRASCO FLORES	660256115
6	RAFAEL MARTINEZ DE LA OSA	671569848
7	RICARDO ROJAS GARCÍA	629518128
8	VICTOR MANUEL FERRES MALDONADO	699406735
9	ANA CUENCA SANTIAGO	619893605
10	FRANCISCO MARTIN CUMPIAN	663709090
11	STEFEEN GER BAUER	609393723
12	OSCAR ALBERTO KANTOR	653144779
13	RAQUEL VINUESA MARTIN	659037805
14	BYE	DESCANSO

Club de Tenis Saque Volea Motril

www.saquevolea.com

Calendario Grupo B - C

JORNADA 1 02 / 08 Oct.	JORNADA 2 09 / 15 Oct.	JORNADA 3 16 / 22 Oct.	JORNADA 4 23 / 29 Oct	DESCANSO 30 /05 Nov
1 - 6	7 - 1	1 - 8	9 - 1	
2 - 5	6 - 2	2 - 7	8 - 2	
3 - 4	5 - 3	3 - 6	7 - 3	
11 - 7	12 - 4	4 - 5	6 - 4	
10 - 8	8 - 11	11 - 9	5 - 12	
9 - 12	9 - 10	12 - 10	10 - 11	

1ª Entrega 06 Nov.

JORNADA 5 06 / 12 Nov.	JORNADA 6 13 / 19 Nov.	JORNADA 7 20 / 26 Dic.	JORNADA 8 27 / 03 Dic	DESCANSO 04 / 10 Dic
1 - 10	11 - 1	1 - 12	5 - 1	
2 - 9	10 - 2	2 - 11	4 - 2	
3 - 8	9 - 3	3 - 10	3 - 12	
4 - 7	8 - 4	4 - 9	6 - 11	
5 - 6	7 - 5	5 - 8	7 - 10	
11 - 12	12 - 6	6 - 7	8 - 9	

2ª Entrega 11 Dic.

JORNADA 9 11 / 24 Dici.	JORNADA 10 25 / 07 Ene.	JORNADA 11 08 / 14 Ene	DESCANSO 15 / 21 Ene
1 - 4	3 - 1	1 - 2	
2 - 3	12 - 2	11 - 3	
11 - 5	4 - 11	10 - 4	
10 - 6	5 - 10	9 - 5	
9 - 7	6 - 9	8 - 6	
12 - 8	7 - 8	7 - 12	

3ª Entrega 22 Ene.

TORNEO PRO-CABALGATA,
MODALIDAD DOBLES
DEL 15 AL 17
DE DICIEMBRE

Calendario Grupo B - C

JORNADA 12	JORNADA 13	JORNADA 14	JORNADA 15	DESCANSO
22 / 28 Ene.	29 / 04 FeB.	05 / 11	12 / 18	19 / 25

1	-	6		7	-	1		1	-	8		9	-	1
2	-	5		6	-	2		2	-	7		8	-	2
3	-	4		5	-	3		3	-	6		7	-	3
11	-	7		12	-	4		4	-	5		6	-	4
10	-	8		8	-	11		11	-	9		5	-	12
9	-	12		9	-	10		12	-	10		10	-	11

4ª Entrega 12 Feb.

JORNADA 16	JORNADA 17	JORNADA 18	JORNADA 19	DESCANSO
26 / 03 Mar.	04 / 10 Mar.	11 / 17 Mar.	18 / 24 Mar.	25/31 Mar

1	-	10		11	-	1		1	-	12		5	-	1
2	-	9		10	-	2		2	-	11		4	-	2
3	-	8		9	-	3		3	-	10		3	-	12
4	-	7		8	-	4		4	-	9		6	-	11
5	-	6		7	-	5		5	-	8		7	-	10
11	-	12		12	-	6		6	-	7		8	-	9

5ª Entrega 1 Abr.

JORNADA 20	JORNADA 21	JORNADA 22	DESCANSO
01 /07 Abr.	08/ 14 Abr.	15 / 21 Abril	

1	-	4		3	-	1		1	-	2
2	-	3		12	-	2		11	-	3
11	-	5		4	-	11		10	-	4
10	-	6		5	-	10		9	-	5
9	-	7		6	-	9		8	-	6
12	-	8		7	-	8		7	-	12

6ª Entrega 9 Abr.

TORNEO PRIMAVERA MODALIDAD DOBLES
MAYO - JULIO

Calendario Grupo A - D

JORNADA 1			JORNADA 2			JORNADA 3			JORNADA 4			JORNADA 5		
02 / 08 Oct.			09 / 15 Oct.			16 / 22 Oct.			23 / 29 Oct			30 /05 Nov		
7	-	1	1	-	8	9	-	1	1	-	10	11	-	1
6	-	2	2	-	7	8	-	2	2	-	9	10	-	2
5	-	3	3	-	6	7	-	3	3	-	8	9	-	3
14	-	4	4	-	5	6	-	4	4	-	7	8	-	4
8	-	13	13	-	9	5	-	14	5	-	6	7	-	5
9	-	12	12	-	10	10	-	13	13	-	11	14	-	6
10	-	11	11	-	14	11	-	12	14	-	12	12	-	13

JORNADA 6			JORNADA 7			JORNADA 8			JORNADA 9			JORNADA 10		
06 / 12 Nov.			13 / 19 Nov.			20 / 26 Dic.			27 / 03 Dic			04 / 10 Dic		
1	-	12	13	-	1	1	-	14	1	-	6	3	-	1
2	-	11	12	-	2	2	-	13	2	-	5	14	-	2
3	-	10	11	-	3	3	-	12	3	-	4	4	-	13
4	-	9	10	-	4	4	-	11	13	-	7	5	-	12
5	-	8	9	-	5	5	-	10	12	-	8	6	-	11
6	-	7	8	-	6	6	-	9	11	-	9	7	-	10
13	-	14	7	-	14	7	-	8	14	-	10	8	-	9

JORNADA 11			JORNADA 12			JORNADA 13			DESCANSO
11 / 24 Dici.			25 / 07 Ene.			08 / 14 Ene			15 / 21 Ene
5	-	1	1	-	4	1	-	2	
4	-	2	2	-	3	13	-	3	
3	-	14	13	-	5	12	-	4	
6	-	13	12	-	6	11	-	5	
7	-	12	11	-	7	10	-	6	
8	-	11	10	-	8	9	-	7	
9	-	10	9	-	14	14	-	8	

Fecha de entregas
1ª 6 de Noviembre
2ª 11 de Diciembre
3ª 22 de Enero

Calendario Grupo A - D

JORNADA 14 22 / 28 Ene.	JORNADA 15 29 / 04 feb.	JORNADA 16 05 / 11 Feb.	ORNADA 17 12 / 18 Feb	JORNADA 18 19 /25 Feb
7 - 1	1 - 8	9 - 1	1 - 10	11 - 1
6 - 2	2 - 7	8 - 2	2 - 9	10 - 2
5 - 3	3 - 6	7 - 3	3 - 8	9 - 3
14 - 4	4 - 5	6 - 4	4 - 7	8 - 4
8 - 13	13 - 9	5 - 14	5 - 6	7 - 5
9 - 12	12 - 10	10 - 13	13 - 11	14 - 6
10 - 11	11 - 14	11 - 12	14 - 12	12 - 13

JORNADA 19 26 / 3 Mar.	JORNADA 20 04 / 10 Mar.	JORNADA 21 11 / 17 Mar.	JORNADA 22 18 / 24 Mar	JORNADA 23 25 / 31 Mar
1 - 12	13 - 1	1 - 14	1 - 6	3 - 1
2 - 11	12 - 2	2 - 13	2 - 5	14 - 2
3 - 10	11 - 3	3 - 12	3 - 4	4 - 13
4 - 9	10 - 4	4 - 11	13 - 7	5 - 12
5 - 8	9 - 5	5 - 10	12 - 8	6 - 11
6 - 7	8 - 6	6 - 9	11 - 9	7 - 10
13 - 14	7 - 14	7 - 8	14 - 10	8 - 9

JORNADA 24 01 / 07 Abri.	JORNADA 25 08 / 14 Abr.	JORNADA 26 15 / 21 Abr	DESCANSO 22 / 28 Abr.
5 - 1	1 - 4	1 - 2	
4 - 2	2 - 3	13 - 3	
3 - 14	13 - 5	12 - 4	
6 - 13	12 - 6	11 - 5	
7 - 12	11 - 7	10 - 6	
8 - 11	10 - 8	9 - 7	
9 - 10	9 - 14	14 - 8	

Fecha de entregas
4ª 26 de febrero
5ª 1 de Abril
6ª 29 de Abril

MULTIÓPTICAS Palomares

MANCOMUNIDAD DE MUNICIPIOS
Costa Tropical De Granada
Mancomunidad de Municipios Costa Tropical de Granada

LINDE BARRAGÁN & ASOCIADOS S.L.
Administración de Fincas
Inmobiliaria - Abogados - Seguros

TARRAGONA CSTP MEDIACIÓN DE SEGUROS

lapalma

Diputación de Granada
Avanzamos junt@s

Ayuntamiento de Motril DEPORTES

Guia de Competiciones

XXXII Liga de Tenis Saque Volea

Liga : Octubre 2023 a Julio 2024.

Liga de Dobles Mayo 2024 A Julio 2024.

Open Tenis Motril- SaqueVolea
(Agosto-Septiembre 2024)

XVIII Abierto de Tenis Procabalgata Reyes Magos
(Navidad 2023)

Teléfonos de Interés

Pistas Pabellón Motril	958 825164
Pistas Salobreña	958 611682
Pista Sea Club	654 996782
Pista Camping	958 820303
Pistas Torrenueva	619 263503

Club Saque Volea,608344233
saquevolea@saquevolea.com

Maquetación: Paco Robles

multiópticas
Palomares

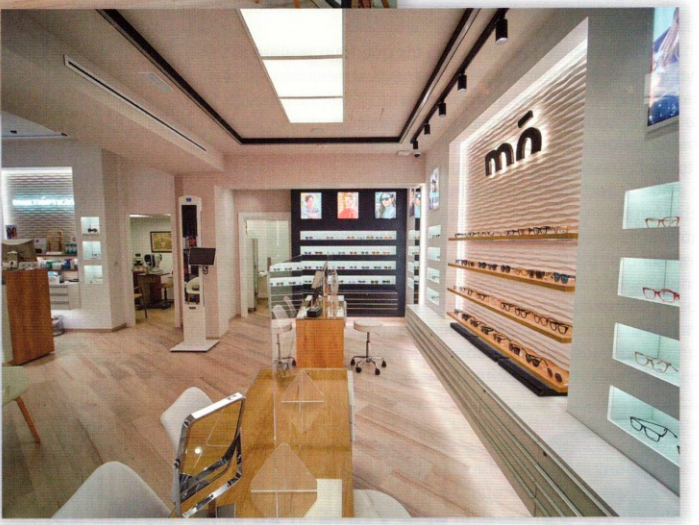

Ahora nuestro local de Motril totalmente reformado y ampliado para

ofrecerles un mejor servicio

Motril
Calle Nueva, nº 30
Teléfono 958 600 410

Almuñécar
Paseo del Altillo, nº 8
Teléfono 958 881 436